



Forêts



Conseil Général de la
Lozère

4 rue de la Rovère - BP 24
48001 Mende CEDEX

Mission d'analyse et d'expertise

**Élaboration du schéma
départemental
d'amélioration de la
desserte externe des
massifs forestiers du
département de la
Lozère**

Fiches des scenarii



6. Liste des travaux retenus

La cartographie des travaux est présentée en Annexe 8.5

Type de voirie	Identifiant	Route	Commentaires	Coût des travaux	Coût des travaux	Note	Rapport Coût/Bénéf.
				hors options	toutes options		hors options
Autre	15	ch. de fer	Ancienne voie ferrée réutilisable, au Nord Est de Laubert, domaine privé domanial ; desservirait 1/3 du volume du massif, donc non prioritaire	492 877 €	492 877 €	0,5	9,31
	67	(vide)	Étudier la possibilité de contournement du Castelas pour éviter Barre des Cévennes?	67 824 €	67 824 €	0,7	C.B. ¹
Communale revêtue	1a	RC	Route permettant la vidange de Mercoire. Difficulté de traversée de Choisinès. serait à conforter localement	790 860 €	790 860 €	0,5	5,28
	1b	(vide)	Contournement éventuel de la ZA du Mas Richard avec un échangeur sur la D906	582 260 €	582 260 €	0,6	3,89
	1d	RC	Hameau de Choisinès : Contournement difficile à envisager : pas de fondation, soutènement à revoir, limite de tonnage hivernale tardive 14t	701 560 €	701 560 €	0,5	4,68
	20a	(vide)	Déviation possible de St-Chély au niveau de Recoules de Berc - à prioriser - étudier la structure	147 060 €	147 060 €	0,5	C.B.
Départementale	17d	RD14	Élargir ce virage en priorité	105 500 €	105 500 €	0,6	2,23
	17f	Intersection RD4 / RD14	Élargir ce carrefour pour pouvoir faire demi-tour - voir possibilité de place de retournement au niveau de la laiterie?	121 500 €	121 500 €	0,7	2,57
	19a	RD48	Chiffrer les travaux de renforcement de la RD48 par rapport à la déviation par le Pas de l'Âne - Fraissinet Chazalet	1 210 500 €	1 210 500 €	0,6	17,09
	41a	RD120	Voie stratégique à améliorer de la D20 jusqu'au lacet d'où part une piste à améliorer également	430 000 €	430 000 €	0,5	1,85
	54a	48D0018	Développer cette piste, sans problème de visibilité. Pourrait desservir tout le Causse Mejean. Chiffrer les coûts de redimensionnement	1 440 000 €	1 440 000 €	0,8	5,28
	55a	48D0996	Adapter cette section au trafic	745 000 €	745 000 €	0,6	2,7
	55b	RD996	Élargir le virage au niveau du pont	300 000 €	300 000 €	0,7	1,1
	64a	RD162	Tronçon qui pourrait être utilisé pour rejoindre la D62 vers Barre des Cévennes ou DFCL vers col de l'Oumenet. Besoin de travaux, à voir et à chiffrer	1 260 010 €	1 260 010 €	0,5	19,93
	65a	48D0020	Segment de RD20 à élargir sur les 3 premiers kilomètres au Sud de Saint Julien d'Arpaon (les virages sont ok), créer des refuges (2 pistes DFCL, des vergnes et de l'Aubaret, contournement ce secteur)	905 715 €	905 715 €	0,6	14,32
Non revêtue	13a	piste	Contournement de St-Alban par une piste - Forêt sectionale du Rouget - piste existante à renforcer	142 733 €	142 733 €	0,5	C.B.
	19b	(vide)	Chiffrer le renforcement de la déviation possible de la RD48 (Le Villard, Couffours jusqu'au pas de l'âne) (chiffrer et comparer à rénov. RD48)	163 990 €	163 990 €	0,5	2,31

¹ C.B. signifie Contournement de Bourg. Le rapport coût-bénéfice n'a pas pu être calculé pour ce type de scénario.

Élaboration du schéma départemental d'amélioration de la desserte externe des massifs forestiers du département de la Lozère

Rapport de synthèse



Type de voirie	Identifiant	Route	Commentaires	Coût des travaux	Coût des travaux	Note	Rapport Coût/Bénéf.
				hors options	toutes options		hors options
	32b	(vide)	Piste depuis les Fonts jusqu'à la RD25 (aérodrome) - Bonne exposition au Soleil - à chiffrer (7,4km)	224 400 €	228 720 €	0,8	1,51
	32c	RN106	Problème de giration en direction vers Balsièges – utiliser un délaissé existant pour élargir	0 €	8 640 €	0,8	0
	35a	(vide)	Chemin qui rejoint la RD41 au niveau du Masseguin depuis la piste qui dessert la Valette (au niveau du lacet le plus haut, proche Chapieau) - identifier le statut de ce chemin : parties chemin rural et communal (8,6km)	222 600 €	247 800 €	0,5	1,5
	36b	RD901	Identifier une connexion à la piste parallèle plus haut qui dessert le Nojaret. Arriver droit pour tourner	6 000 €	6 000 €	0,5	0,65
	37a	piste	Piste entre le Massegain et Lanuéjols : élargir au niveau de Vitrolles pour retournement vers Lanuejols - un pont est un peu contraignant.	208 220 €	208 220 €	0,5	5,97
	37c	Intersection piste/RD901	Sortie piste vers Lanuéjols, le carrefour est à élargir	12 440 €	100 000 €	0,5	0,36
	38a	(vide)	Depuis l'Oustal Crémat, étudier la possibilité de conforter la piste qui mène à la RD901 au niveau du Crouzet (2 km)	185 341 €	209 341 €	0,5	C.B.
	38b	Intersection piste/RD901	Déviations vers le Bouchet (contourne Bagnols) accès délicat- à voir	23 000 €	60 000 €	0,6	C.B.
	4	(vide)	Possibilité d'utiliser une piste d'accès aux éoliennes pour un contournement des Chazeaux par le Nord.	158 440 €	158 440 €	0,5	0,92
	52	(vide)	Depuis la RD20 jusqu'à Champs long de Bougès, élargir, créer des refuges	17 928 €	28 128 €	0,7	0,17
	54b	RC	Accès au massif de forêts privées de Galy. A restructurer	372 000 €	372 000 €	0,5	6,76
	58a	(vide)	Campis – RD986 (au niveau de Saint-Sauveur-Camprieu) : permet une déviation de Campis et de la RD57 mais coûts de transports et sortie sur la RD986 difficile	486 720 €	486 720 €		20,53
	59	(vide)	Chiffrer le coût de réouverture de cette piste forestière depuis le Col du Salidès (RD19) jusqu'au gîte d'Aire de Cote	338 400 €	338 400 €	0,5	2,81
	61	piste	Piste DFCI qui débouche Col de Jalcreste – axe très important à débloquent - utilisé	287 280 €	287 280 €	0,8	2,78
	66a	DFCI	Piste DFCI à fort enjeu qui évite Barre des Cévennes - départ à revoir (depuis 4 chemins?) - traversée d'un pont patrimonial en schiste, fragile	205 200 €	205 200 €	0,6	3,24
	66c	DFCI	Piste DFCI sur la commune de Barre des Cévennes à enjeu fort à restructurer. Bon exutoire possible depuis l'Oumenet pour contourner D20	230 000 €	230 000 €	0,5	3,64
	66d	piste	Option à étudier pour liaison Fontmort - Col de l'Oumenet. Solution partielle pour éviter B. des C. - vérifier si chemin différent du GR	46 800 €	46 800 €	0,5	0,74
	70c	piste	Alternative à la partie sud de la piste DFCI : créer accès à la RD13 à partir d'une draille existante	37 787 €	39 155 €	0,5	0,53
Total (€)				12 669 945 €	12 868 233 €	-	6,81

Une attention particulière est portée sur les travaux en voirie départementale. Le coût total des travaux retenus sur la voirie départementale est de **6 518 225 €** (avec ou sans options), ce qui représente 50% des coûts des travaux totaux. Le bénéfice prévisible lié à la mobilisation du bois sur les secteurs améliorés par les travaux sur la voirie départementale est de **623 708 €** annuels soit **12 474 154 €** sur 20 ans.

Fiche N°15 ancienne voie ferrée

Nom, prénom	RAMADIER Jean-Marie
Organisme	LOZERE INGENIERIE
Date	04/06/15
ID	Piste
Intitulé scénario	ancienne voie ferrée
Libellé route	Piste ONF
Secteur	Laubert-Rieutort-Arzenc
Commune	
Massif	Forêt de Charpal
Parc National des Cévennes	Non
Coordonnées GPS	44,574 3,578 Degrés

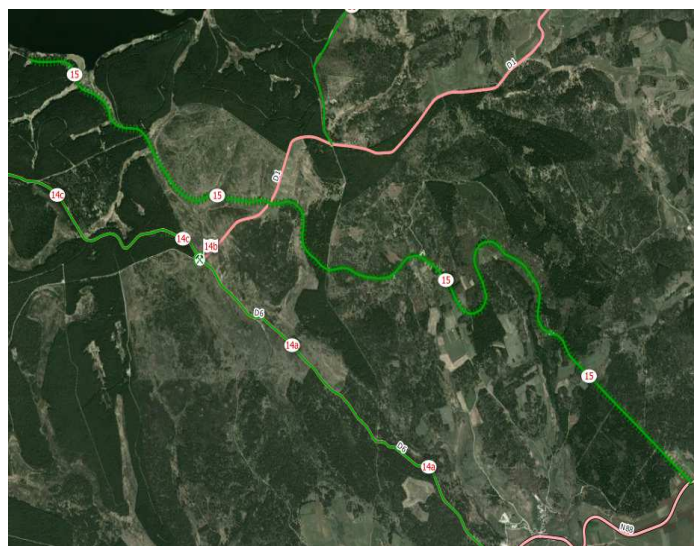

Caractérisation de la voirie

Type	route forestière
Contraintes de gabarit	
Contraintes hivernales	

État général

Note DRTB sur 6 points	
Note LI	
Commentaires	
Fréquence estimée des travaux d'entretien	
Nature des travaux d'entretien	

Flux

Flux de grumiers	
Flux – tous véhicules	
Intérêt – zone desservie	Massif forestier
Bilan flux	

Fiche N°15 Travaux et Coûts

Nature	Commentaires	Optionnel	UNITE			CU TTC (€/U)	Total TTC estimé
			Nombre	Unité	ETP		
Préparation fond de forme et empierrement passages busés			9639	ml		43	414 477
création de fossé			10	Unité		1 000	10 000
20 surlargeurs			9000	ml		3	27 000
							41 400

Bilan

Priorité

Coût total des opérations nécessaires	Coût total - « options » incluses	Proposition intermédiaire
0,0 € TTC	492 877,0 € TTC	

Fiche N°67 Contournement Barre des Cévennes

Nom, prénom	Christophe BAUMELLE
Organisme	Lozère Ingénierie
Date	01/06/15

ID	Fiche N°67
Intitulé scénario	Contournement Barre des Cévennes
Libellé route	Contournement Barre des Cévennes
Secteur	Cévennes
Commune	Barre des Cévennes
Massif	Fontmort – Barre des Cévennes
Parc National des Cévennes	Cœur de parc
Coordonnées GPS	

Caractérisation de la voirie

Type	Piste forestière
Contraintes de gabarit	
-	non
Contraintes hivernales	
-	
-	

État général

Note DRTB sur 6 points	
Note LI	
Commentaires	Création piste nouvelle
Fréquence estimée des travaux d'entretien	
Nature des travaux d'entretien	

Flux

Flux de grumiers	
Flux – tous véhicules	
Intérêt – zone desservie	Évite traversée Barre des Cévennes
Bilan flux	

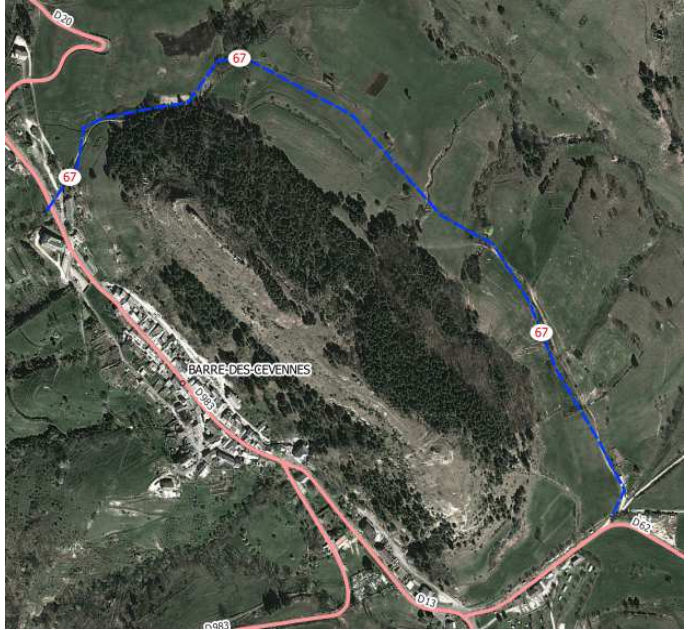

Fiche N°67 Travaux et Coûts

Nature	Commentaires	Optionnel	UNITE			CU TTC (€/U)	Total TTC estimé
			Nombre	Unité	ETP		
Création route forestière	section de 600m en portance moindre	non	600	m		64	38 160
	section de 618m en portance dure	non	0,618	km		48000	29 664

Bilan

Priorité

Coût total des opérations nécessaires	Coût total - « options » incluses	Proposition intermédiaire
67 824,0 € TTC	67 824,0 € TTC	

Nom, prénom	RAMADIER Jean-Marie
Organisme	LOZERE INGENIERIE
Date	04/06/15
ID	
Intitulé scénario	Restructuration VC
Libellé route	VC entre Choisinets et Mas Richard
Secteur	Langogne
Commune	Langogne
Massif	Forêt de Mercoire
Parc National des Cévennes	Non
Coordonnées GPS	44,663 3,792 Degrés

Caractérisation de la voirie

Type	RC
Contraintes de gabarit	
-	
Contraintes hivernales	
-	
-	

État général

Note DRTB sur 6 points	
Note LI	
Commentaires	Structure insuffisante pour le passage conséquent de grumiers
Fréquence estimée des travaux d'entretien	
Nature des travaux d'entretien	restructuration à faire en totalité

Flux

Flux de grumiers	
Flux – tous véhicules	
Intérêt – zone desservie	Massif forestier , hameaux
Bilan flux	



Fiche N°1a Travaux et Coûts

Nature	Commentaires	Optionnel	UNITE			CU TTC (€/U)	Total TTC estimé
			Nombre	Unité	ETP		
scarification de chaussée	7350x4,00m	oui	29400	m ²		1,5	44 100,00 €
Grave non traitée 0/20	ep. : 30 cm	oui	8820	m ³		35	308 700,00 €
Imprégnation sur GNT		oui	29400	m ²		3	88 200,00 €
Béton bitumineux		oui	4116	T		85	349 860,00 €

Bilan

Priorité

Coût total des opérations nécessaires 0,0 € TTC	Coût total - « options » incluses 790 860,0 € TTC	Proposition intermédiaire
-----------------------------------------------------------	-------------------------------------------------------------	----------------------------------

Nom, prénom	RAMADIER Jean-Marie
Organisme	LOZERE INGENIERIE
Date	04/06/15

ID	
Intitulé scénario	Contournement de la ZA du mas Richard
Libellé route	VC entre Mas Richard et RD 906
Secteur	Langogne
Commune	Langogne
Massif	Forêt de Mercoire
Parc National des Cévennes	Non
Coordonnées GPS	



Caractérisation de la voirie

Type	à créer
Contraintes de gabarit	
-	
Contraintes hivernales	
-	
-	

État général

Note DRTB sur 6 points	
Note LI	
Commentaires	
Fréquence estimée des travaux d'entretien	
Nature des travaux d'entretien	

Flux

Flux de grumiers	
Flux – tous véhicules	
Intérêt – zone desservie	Massif forestier , hameaux
Bilan flux	

Fiche N°1b et 1c Travaux et Coûts

Nature	Commentaires	Optionnel	UNITE			CU TTC (€/U)	Total TTC estimé
			Nombre	Unité	ETP		
terrassement d'emprise	910x10	non	9100	m ²		35	318500
Structure de chaussée	910x6,00	non	5460	m3		40	218400
Ouvrages d'art	9x7ml = 63	non	63	ml		720	45360

Bilan

Priorité

Coût total des opérations nécessaires	Coût total - « options » incluses	Proposition intermédiaire
582 260,0 € TTC	582 260,0 € TTC	

Déviation possible de St-Chély au niveau de Recoules de Berc - à prioriser - étudier la structure

Nom, prénom	LF
Organisme	LI
Date	22/04/15
ID	
Intitulé scénario	Déviation possible de St-Chély au niveau de Recoules de Berc - à prioriser - étudier la structure
Libellé route	Voie communale
Secteur	St Chély – la Fage St Julien – Termes
Commune	Idem ci-dessus
Massif	Secteur Fournels
Parc National des Cévennes	Non
Coordonnées GPS	44,830 3,229 Degrés

Caractérisation de la voirie

Type	à restructurer
Contraintes de gabarit	non
Contraintes hivernales	Barrière de dégel sur les RD limitrophes
pourcentage de l'année?	25,00%
Les travaux pourraient-ils lever ces contraintes ?	non

État général

Note DRTB sur 6 points	
Note LI	1
Commentaires	VC actuellement en GE + enduit (bon état général sur ¾ de la longueur. Les derniers 500m vers la Griffette
Fréquence estimée des travaux d'entretien	8
Nature des travaux d'entretien	réfection de voirie _ trafic SPL

Flux

Flux de grumiers	
Flux – tous véhicules	
Intérêt – zone desservie	
Bilan flux	



Fiche N°20a Travaux et Coûts

Nature	Commentaires	Optionnel	UNITE			CU TTC (€/U)	Total TTC estimé
			Nombre	Unité	ETP		
renforcement de chaussée GE 0/14 (160kg/m2) + enc	2300 x 3,50 = 8000 m2		8 000,00			16,00	128 000,00
accotement			4 600,00			1,10	5 060,00
revoir le carrefour avec la RD64 (à élargir + déplacement croix)			1,00	F		6 000,00	6 000,00
revoir le carrefour avec la RD989 (à élargir + buse Ø 400 à prolonger)			1,00	F		8 000,00	8 000,00

Bilan

Priorité

Coût total des opérations nécessaires	Coût total - « options » incluses	Proposition intermédiaire
0,0 € TTC	147 060,0 € TTC	

1

Nom, prénom	SOUCHON Jacques
Organisme	DRTB
Date	27/04/15
ID	64a et 64c
Intitulé scénario	64
Libellé route	RD 162
Secteur	Cassagnas
Commune	Cassagnas
Massif	Fontmort-Barre des Cévennes
Parc National des Cévennes	Cœur de parc
Coordonnées GPS	

Caractérisation de la voirie

Type	RD
Contraintes de gabarit	12 T
Les travaux pourraient-ils lever ces contraintes hivernales ?	oui
Contraintes hivernales pourcentage de l'année ?	Niveau N4jour (9h - 18h30) 30,00%
Les travaux pourraient-ils lever ces contraintes ?	

État général

Note DRTB sur 6 points	
Note LI	
Commentaires	
Fréquence estimée des travaux d'entretien	20
Nature des travaux d'entretien	renouvellement chaussée

Flux

Flux de grumiers	
Flux – tous véhicules	97
Intérêt – zone desservie	Hameaux et village de St-Martin de Lansuscle
Bilan flux	

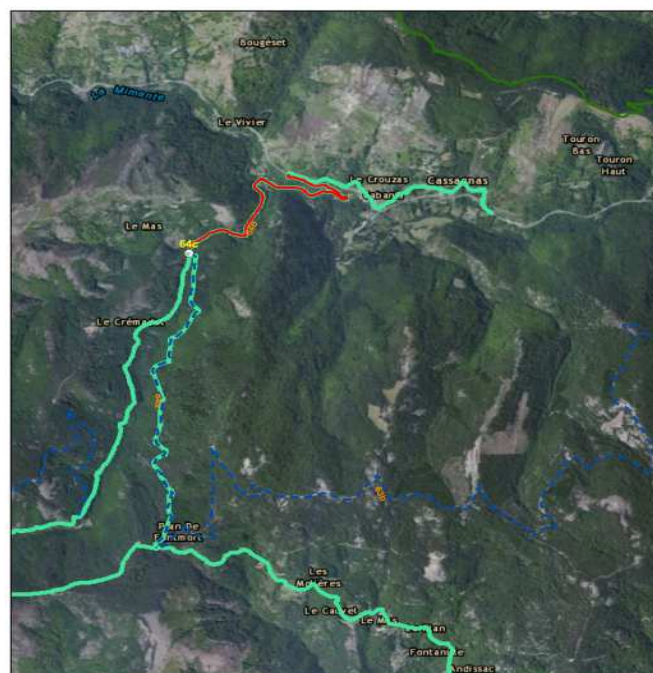

April 27, 2015

Points_COPIL3 route_cat

A restructurer 2B

Routes_COPIL3

A éviter

A restructurer

A avoir sur place

Sources: Esri, DigitalGlobe, GeoEye, Earthstar Geographics, CNES/Airbus DS, USDA, USGS, AeroGRID, IGN, IGA, mapbox, and the GIS User Community
Map: HERE, DeLorme, TomTom, Mapbox, © OpenStreetMap contributors, and the GIS user community

MFOA

Fiche N° 64 Travaux et Coûts

Nature	Commentaires	Optionnel	UNITE			CU TTC (€/U)	Total TTC estimé
			Nombre	Longueur (m)	ETP		
Point 64a	Aménagement de la RD 162 – PR 0+000 à 3+037						
- Terrassements en déblai		non	5 406 M2			55 €	297 330 €
- Réalisation d'une structure neuve de chaussée		non	14 105 M2			40 €	564 200 €
- Reconstruction de murs		non	466 M2			400 €	186 400 €
- Confortement de murs		non	321 M2			280 €	89 880 €
- Confortement de ponts		non	13 M2			1 300 €	16 900 €
- Prolongation de dispositifs d'assainissement		non	67 ML			720 €	48 240 €
- Reconstruction de parapets		non	99 ML			300 €	29 700 €
Point 64c	Aménagement du carrefour RD 62 / RD 162						
- Terrassements en déblai		non	288 M2			55 €	15 840 €
- Réalisation d'une structure neuve de chaussée		non	288 M2			40 €	11 520 €

Bilan

Priorité

Coût total des opérations nécessaires 1 260 010,0 € TTC	Coût total - « options » incluses 1 260 010,0 € TTC	Proposition intermédiaire
------------------------------------------------------------	--------------------------------------------------------	---------------------------

Fiche N°13a

contournement de St-Alban par une piste - Foret sectionale du Rouget - piste existante à renforcer

Nom, prénom	LF
Organisme	LI
Date	21/04/15
ID	
Intitulé scénario	contournement de St-Alban par une piste - Foret sectionale du Rouget - piste existante à renforcer
Libellé route	Piste
Secteur	Saint Alban sur Limagnole
Commune	Saint Alban sur Limagnole
Massif	Margeride - Nord
Parc National des Cévennes	Non
Coordonnées GPS	44,799 3,382 Degrés

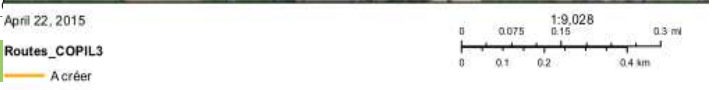

Caractérisation de la voirie

Type	à créer
Contraintes de gabarit	-
Contraintes hivernales	Barrière de dégel sur les RD limitrophes
pourcentage de l'année?	25,00%
Les travaux pourraient-ils lever ces contron	non

État général

Note DRTB sur 6 points	
Note LI	Hors note / configuration des lieux
Commentaires	chemin existant à forte dénivelée et de faible largeur roulante « 2,50m » et gros carrefour à mettre en place sur la RD4
Fréquence estimée des travaux d'entretien	1
Nature des travaux d'entretien	entretien assainissement / stabilité du ch

Flux

Flux de grumiers	
Flux – tous véhicules	
Intérêt – zone desservie	
Bilan flux	

Fiche N°13a Travaux et Coûts

Nature	Commentaires	Optionnel	UNITE			CU TTC (€/U)	Total TTC estimé
			Nombre	Unité	ETP		
dépose et pose de clôtures		non	1 800,00	m		6,50	14 040,00
abattage et dessouchage d'arbres	un grand nombre en fonction de la largeur de l'emprise (à vérifier sur 600m) + prix?	non	500,00	u		15,00	9 000,00
décapage de terre végétale		non	2 000,00	m ²		1,50	3 600,00
décaissement de chemin		non	5 520,00	m ²		3,50	23 184,00
Déblais – Remblais		non	2 000,00	m ³		8,00	19 200,00
structure à mettre en place à minima sur 0,40m d'épaisseur	GNT 0/100 – 0/31,5	non	5 000,00	T		10,00	60 000,00
fossé		non	920,00	m		1,60	1 766,40
buse	buse béton Ø400	non	52,80	m		65,00	4 118,40
puisard		non	6,00	u		500,00	3 600,00
tête de buse droite		non	6,00	u		150,00	1 080,00
tête de sécurité		non	4,00	u		280,00	1 344,00
monument à déplacer		non	1	F		1500,00	1 800,00
frais divers (acquisition – géomètre – notaire)							

Bilan	Priorité
-------	----------

Coût total des opérations nécessaires	Coût total - « options » incluses	Proposition intermédiaire
142 732,8 € TTC	142 732,8 € TTC	

Fiche N°19b

Chiffrer le renforcement de la déviation possible de la RD48 (Le Villard, Couffours jusqu'au pas de l'âne) (chiffrer et comparer à rénov. RD48)

Nom, prénom	LF
Organisme	LI
Date	22/04/15
ID	Fiche N°19b
Intitulé scénario	Chiffrer le renforcement de la déviation possible de la RD48 (Le Villard, Couffours jusqu'au pas de l'âne) (chiffrer et comparer à rénov. RD48)
Libellé route	VC revêtue et Piste
Secteur	Malzieu-Ville
Commune	Malzieu-Forain / St Privat du Fau
Massif	Margeride -Nord
Parc National des Cévennes	Non
Coordonnées GPS	44,895 3,354 Degrés

Caractérisation de la voirie

Type	à restructurer
Contraintes de gabarit	-
Contraintes hivernales	Barrière de dégel sur les RD limitrophes
pourcentage de l'année?	25,00%
Les travaux pourraient-ils lever ces contraintes?	non

État général

Note DRTB sur 6 points	
Note LI	
Commentaires	Proposition initiale - 1,7 km en VC revêtue et 1,1 km en chemin exploitation. Voir solution par la piste du Nozier
Fréquence estimée des travaux d'entretien	1
Nature des travaux d'entretien	travaux assainissement

Flux

Flux de grumiers	
Flux – tous véhicules	
Intérêt – zone desservie	
Bilan flux	

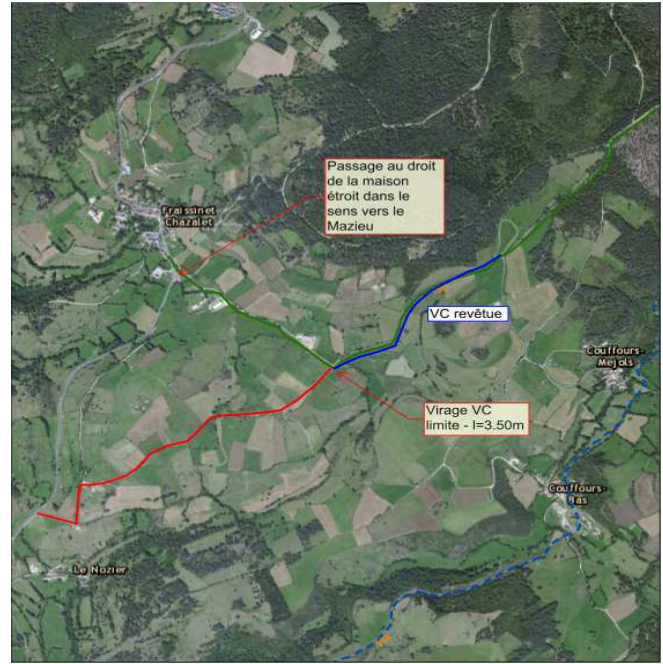

April 23, 2015
Routes_COPI3
A restructurer
- - - A voir sur place

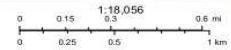

Fiche N°19b Travaux et Coûts

Nature	Commentaires	Optionnel	UNITE			CU TTC (€/U)	Total TTC estimé
			Nombre	Unité	ETP		
renforcement	pas de l'âne 1115 x 3,50 = 4000 m2		4 000,00	m ²		10,00	40 000,00
renforcement GE 0/14 (160kg/m2) + enduit tr	VC revêtue 850 x 3,50 = 3000 m2		3 000,00	m ²		16,00	48 000,00
renforcement (option)	le Nozier 1475 x 3,50 = 5200 m2		5 200,00	m ²		12,00	62 400,00
accotement			6 900,00	m ²		1,10	7 590,00
ponceau (dalot granit)	6,50 x 1,20		1,00	F		6 000,00	6 000,00

Bilan

Priorité

Coût total des opérations nécessaires	Coût total - « options » incluses	Proposition intermédiaire
0,0 € TTC	163 990,0 € TTC	

Fiche N°66c Voie communale

Nom, prénom	Christophe BAUMELLE
Organisme	Lozère Ingénierie
Date	01/06/15
ID	Fiche N°66c
Intitulé scénario	Voie communale
Libellé route	Voie communale Balaurie
Secteur	Cévennes
Commune	Barre des Cévennes
Massif	Fontmort – Barre des Cévennes
Parc National des Cévennes	Cœur de parc
Coordonnées GPS	

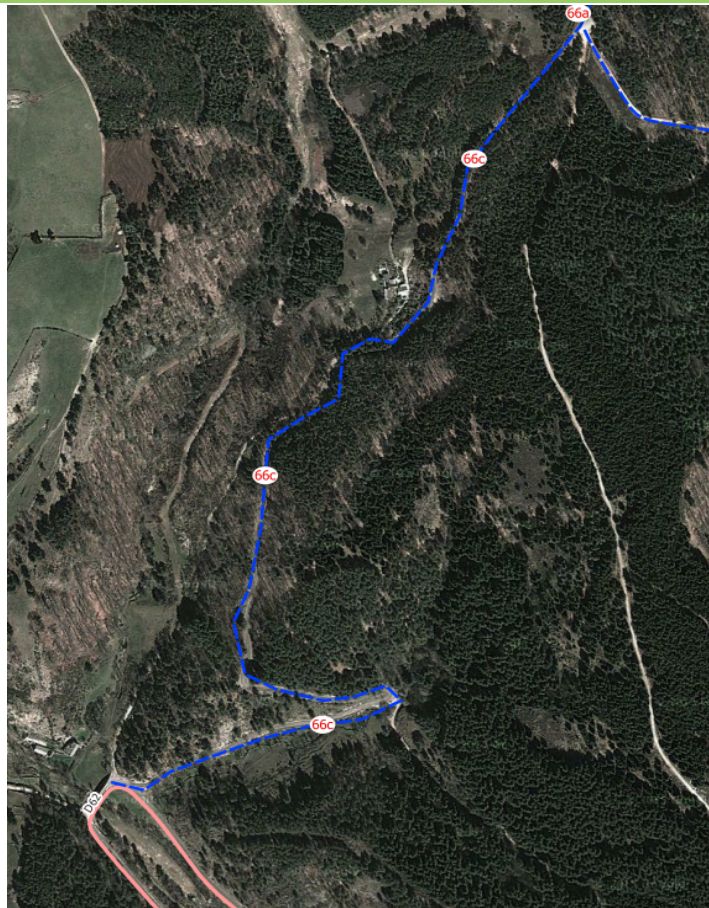
**Caractérisation de la voirie**

Type	VC
Contraintes de gabarit	
-	non
Contraintes hivernales	
-	
-	

État général

Note DRTB sur 6 points	
Note LI	1
Commentaires	
Fréquence estimée des travaux d'entretien	
Nature des travaux d'entretien	

RETOUR LISTE

Flux

Flux de grumiers	437
Flux – tous véhicules	
Intérêt – zone desservie	Massif forestier
Bilan flux	

Fiche N°66c Travaux et Coûts

Nature	Commentaires	Optionnel	UNITE			CU TTC (€/U)	Total TTC estimé
			Nombre	Unité	ETP		
VC – Terrassement	section de 1276m	non	1914	m ²		55	105 270
VC – poutre de rive		non	1276	m ²		40	51 040

Bilan**Priorité**

Coût total des opérations nécessaires	Coût total - « options » incluses	Proposition intermédiaire
156 310,0 € TTC	156 310,0 € TTC	

